ELS 2 MONS

FRANCISCANES POBLENOU

Scanned with CamScanner

ELS DOS MONS

autores

Alejandra i Lucia

Ilustradores

Lia, Carla i Berta

- Franciscanes Poblenou

Scanned with CamScanner

Aquesta és la història dels nens que van salvar el planeta

Enrecordeu-vos que demà hi ha excursió al bosc! - va dir la professora.

I tots els nens van començar a cridar d'emoció.

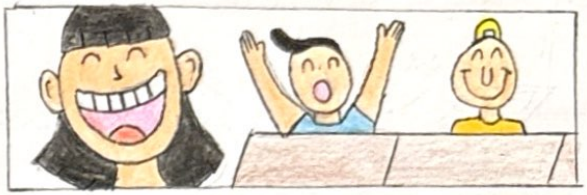

Mentres que al final de la classe es trobaven la Jana, en Pol i l'Arnau recollint les seves coses.

Es van acomiadar els tres amics i se'n van anar cap a casa emocionats.

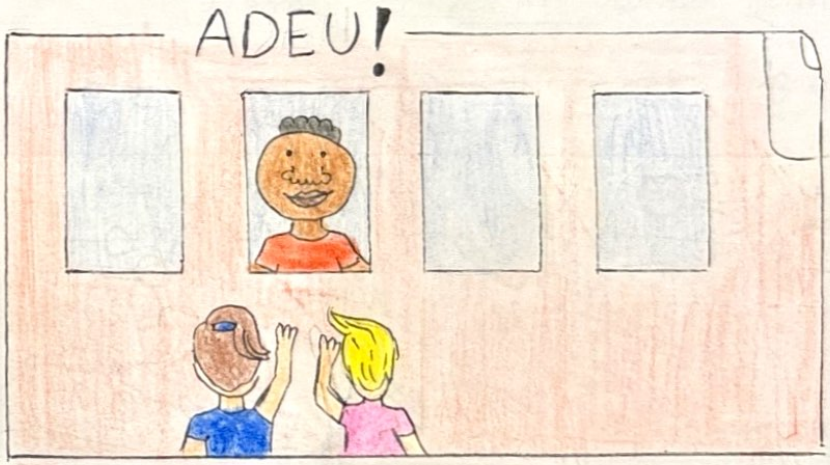

Scanned with CamScanner

El Pol es va aixecar com cada dia a les 7:30 del matí. Va esmorzar, es va vestir i va sortir a recollir a la Jana i a l'Arnau.

Van anar caminant fins al punt on es trobava l'autocar i es van trobar una carretera plena de bosses de plàstic, papers d'alumini i més escombraries. També van notar que l'aire estava més contaminat que mai.

El món estava molt malament, i ningú feia res per evitar-ho.

Van arribar al bosc a l'hora d'esmorzar i van treure els seus entrepans.

De cop i volta un ocell va venir i li va agafar l'entrepà al Pol, i els tres amics van començar a còrrer darrere del ocell.

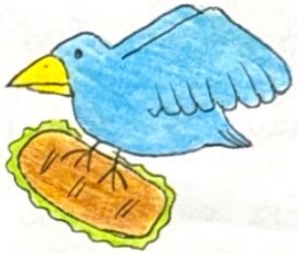

L'ocell es va aturar en un GRAN forat d'un arbre. El Pol es va apropar a agafar-lo i va veure com s'obría un portal i van decidir entrar.

Scanned with CamScanner

Van caure en un altre lloc, no era ni el bosc ni la seva ciutat.

Que es aquest lloc? - va dir la Jana. L'Arnau i el Pol van respondre que no ho sabien. Semblava una gran ciutat. Els 3 amics van contemplar-la i van veure que hi havia un sol radiant, cosa que en la seva ciutat no es veia des de fa temps, per culpa de la contaminació.

Era una ciutat moderna i amb edificis molt alts, i no hi havia res d'escombraries pel terra. Estava tot impecable. - És la ciutat perfecte! - va dir l'Arnau.

De sopte es van trobar amb un núvol que parlava. Els amics extranyats es van apropar a preguntar-li on estaven.

- Hola, som la Jana, el Pol i l'Arnau, no sabem on estem, semblarà una nice extrany, però hem aparegut aquí perquè ens hem ficat en un forat d'un arbre. - va dir la Jana.

Scanned with CamScanner

- Hola! Sóc el Flop, sóc el president de la ciutat perfecta, de debò heu entrat per un portal? - va dir el flop.

- Si, un ocell em va agafar l'entrepà i va entrar al mateix portal que nosaltres - va dir el Pol. - El nostre món està molt malament comparat amb aquest - va dir l'Arnau.

- Això es deu a la contaminació. Nosaltres també estavem així, però vem començar a reciclar i tot va canviar.

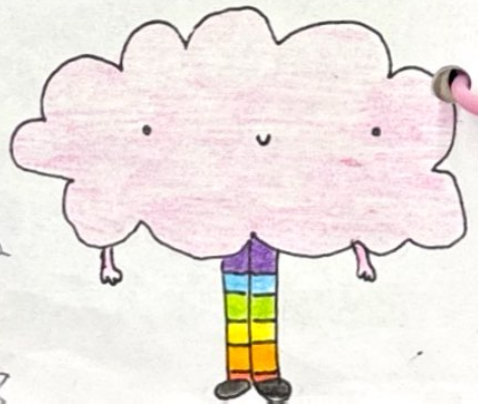

Voleu que us ensenyi la ciutat - va dir el flop. - SIII! van dir els nens.

El flop va començar a explicar-li coses sobre la ciutat, però el que més ~~els~~ va impactar va ser que els edificis estaven fets amb materials ja utilitzats i que no es podien tornar a utilitzar. També ~~els~~ va sorprendre que tothom era conscient que no havia de contaminar.

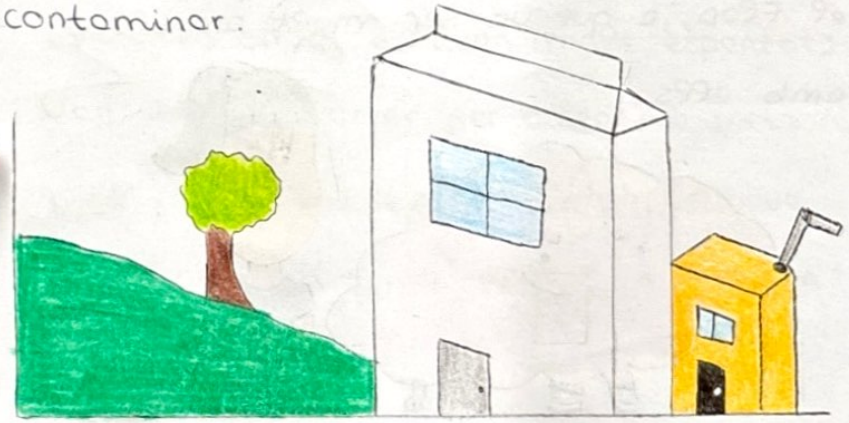

Scanned with CamScanner

El Flop els va invitar a casa seva i van parlar de la mala situació del seu món i alternatives que podien fer.

Es va fer tard i la Jana estava molt cansada i es volia anar a casa. Li agradava aquella ciutat però ja era massa tard i havien de tornar.

A la Jana li va caure molt bé, però tenia un presentiment dolent sobre el Flop, ja que va ser molt amable amb ells.

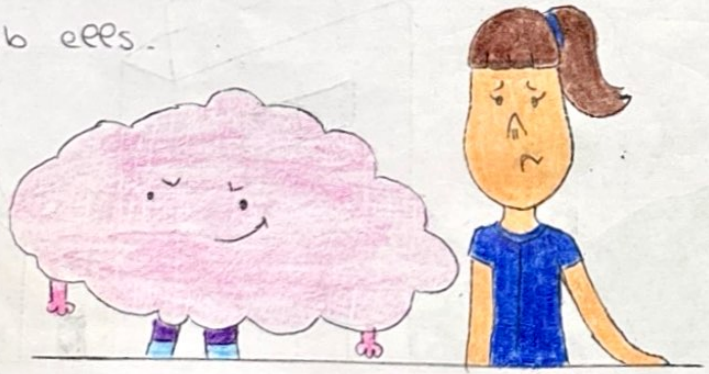

- Nois, no creieu que ja es hora de marxar?

- Va dir la Jana, però l'Arnau i en Pol s'ho estaven passant molt bé amb el Flop.

- Escolta Flop, t'agraeixo tot el que ens has ajudat avui, pero ja es quasi de nit i els nostres pares deuen estar preocupats - va dir la Jana.

NO us anireu mai! - va exclamar el Flop.

Els tres amics estaven molt espantats. Van intentar córrer per buscar la porta però ja era massa tard perquè acabava de caure una gavia gegant i estaven presoners

Scanned with CamScanner

Per que ens fas això! - va dir indignat en Pol.

El flop se'n va anar de casa seva i els va deixar allà tancats. Van passar uns 15 minuts, quan la Jana se'n va adonar que tenía un CLIP que podría obrir la gavia.

- Nois, crec que puc obrir la gávia! - va dir ensenyant el clip.

La van poder obrir i se'n van escapar.

Mentre s'escapaven de la casa del flop, van veure una habitació plena d'idees de com destruir el món dels nois.

- El Flop ensha mentit, el que vol es destruir el nostre planeta! - va exclamar l'Arnau molt espantat i furiós a la vegada.

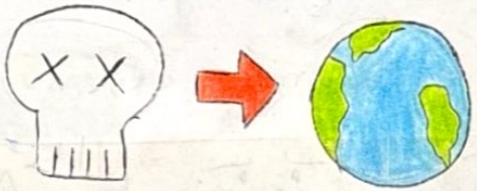

Van sortir corrent de la casa i justament hi havien uns policies, es van apropar els van començar a explicar tot.

Els policies van alucinar amb la història que els nens els estaven dient, pero abans de que poguessin dir res va apareixer el Flop amb un botó a la mà.

Scanned with CamScanner

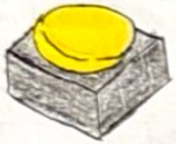

Vosaltres no ho enteneu. -va dir el Flop. El vostre món està gairebé podrit! L'únic que sabeu fer allò és destruir el mediembient i contaminar cada dia més! El millor per tot és que desaparegui!

Els nens es van mirar aterrats.

No pots fer això! - va dir la Jana. Molta gent vol canviar la situació, i no per això has de eliminar el nostre món! Nosaltres podem arreglar-lo! - va cridar l'Arnau. No ho has de destruir tot! Esque no has pensat en tota la gent inocent que mataràs? - va exclamar el Pol.

Ja és massa tard. Quan clicqui aquest botó, el portal es tancarà i el vostre món quedarà destruit per sempre! - va dir el Flop.

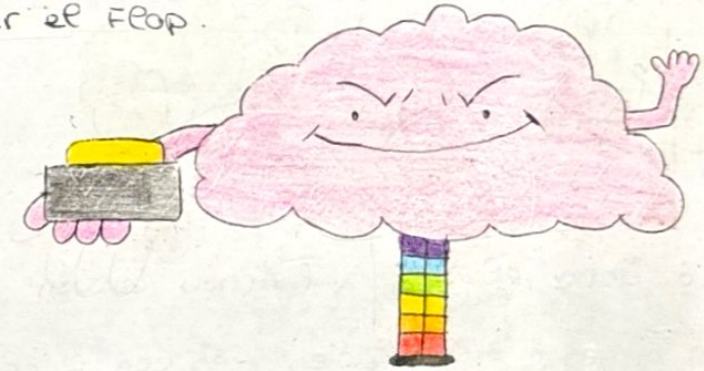

Però abans de que pugués fer res la Jana va agafar el botó i el va llençar al riu que tenien al costat.

No podeu fer això! - va dir enfadat el Flop.

Scanned with CamScanner

Ho sentim però no podiem permetre que eliminesis la nostra casa – va dir el Pol.

Aquest cop heu guanyat, però ja trobaré la forma de fer-vos sofrir – va dir el Flap i se'n va anar.

La Jana, el Pol i l'Arnau es van acomiadar dels policies i es van ficar en el portal.

Van aparèixer davant de l'arbre d'abans i van anar cap a les seves cases.

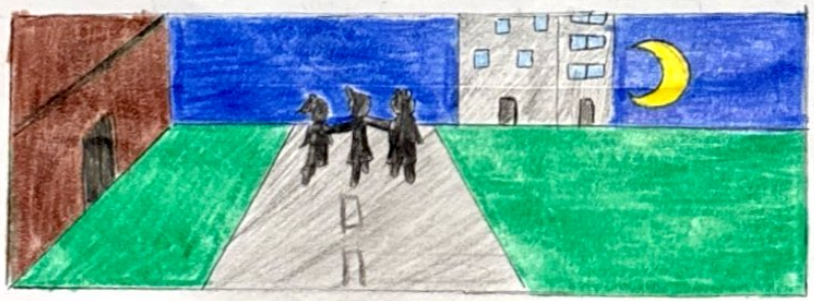

Els tres havien viscut una gran aventura que els va convidar. Volien aportar el seu granet de sorra per millorar el planeta.

Finalment van crear el bac and roll, un embolcall reutilitzable amb el qual tots els nens i adults podien fer servir en comptes de embolcalls no reutilitzables com el plàstic.

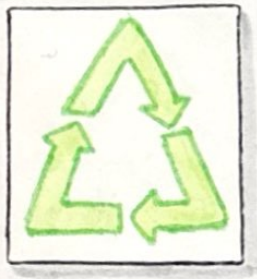

Es va fer tan popular que van sortir en televisió i tothom volia contribuir en la millora del món.

Scanned with CamScanner

Potser vosaltres en un futur podrieu

canviar el planeta però encara queda

Colorín colorat, aquest conte s'ha

ACABAT.

Scanned with CamScanner

El Pol Polet, l'Arnau cacau i la Jana Banana són uns bons amics i, a l'endemà, a una excursió asistiran.

Una vegada allà, de cop i volta, un animaló agafa l'esmorzar d'en Pol. En l'intent d'atrapar-lo, troben un arbre d'on surt una llum molt brillant i hi decideixen entrar. D'ara en endevant, veuran la realitat ...

I al final de la historia, els 3 amics creen un invent que canviarà el món.

Scanned with CamScanner